



Alerta	Subzona o Cuenca Hidrográfica		Condición predominante durante el día		Descripción de la alerta hidrológica
	1	Alto San Jorge (nudo de paramillo hasta Montelíbano)		Niveles en descenso	Se mantienen los niveles en descenso en el río San Jorge y sus aportantes, luego de el ligero incremento que se presentó durante la tarde de ayer. No se descartan nuevos incrementos, especialmente en horas de la noche y madrugada.
	2	Bajo San Jorge – La Mojana (desde la Apartada hasta Magangué)		Inundación	Persistencia de inundaciones en extensas áreas del Bajo San Jorge, principalmente en los municipios de Ayapel, Majagual, Guaranda, Sucre y San Benito Abad.
	3	Directos al Bajo Cauca ( desde desembocadura del río Nechí hasta Brazo de Loba)		Niveles en descenso	Descenso de niveles en el río Cauca (tramo Nechí-Pinillos), condición predominante durante el día de hoy, no se descartan nuevos incrementos en horas de la noche y madrugada.
	4	Bajo Nechí y Directos al Bajo Nechí (cuenca baja del río Nechí)		Niveles en ascenso	Persisten niveles altos en condición de ascenso en el Bajo Nechí, especial atención en horas de la noche y madrugada ya que se esperan nuevos incrementos.
	5	Directos al Cauca (de Valdivia hasta sitio de desembocadura del río Nechí)		Niveles en ascenso	Ascenso de niveles en el río Cauca en el tramo Valdivia-Caucasia, condición que se mantendrá durante el día, se esperan nuevos ascensos en horas de la tarde y noche de hoy y madrugada de mañana.
	6	Directos Bajo Magdalena (entre El Banco y Plato)		Niveles estables	Altos niveles en condición estable en el Bajo Magdalena y en el Brazo de Loba . En el Brazo de Mompós los niveles se observan en ascenso.

**Alerta ROJA**

PARA TOMAR ACCIÓN Amenaza que requiere la atención inmediata por parte de la población y de los cuerpos de atención y socorro.

**Alerta NARANJA**

PARA PREPARARSE Indica la presencia de un fenómeno. El aviso implica vigilancia continua ya que las condiciones son propicias para el desarrollo de un fenómeno.

**Alerta AMARILLA**

PARA INFORMARSE Es un mensaje oficial por el cual se difunde información.



SIN ALERTA La información que se suministra se encuentra fuera de los umbrales de alerta.

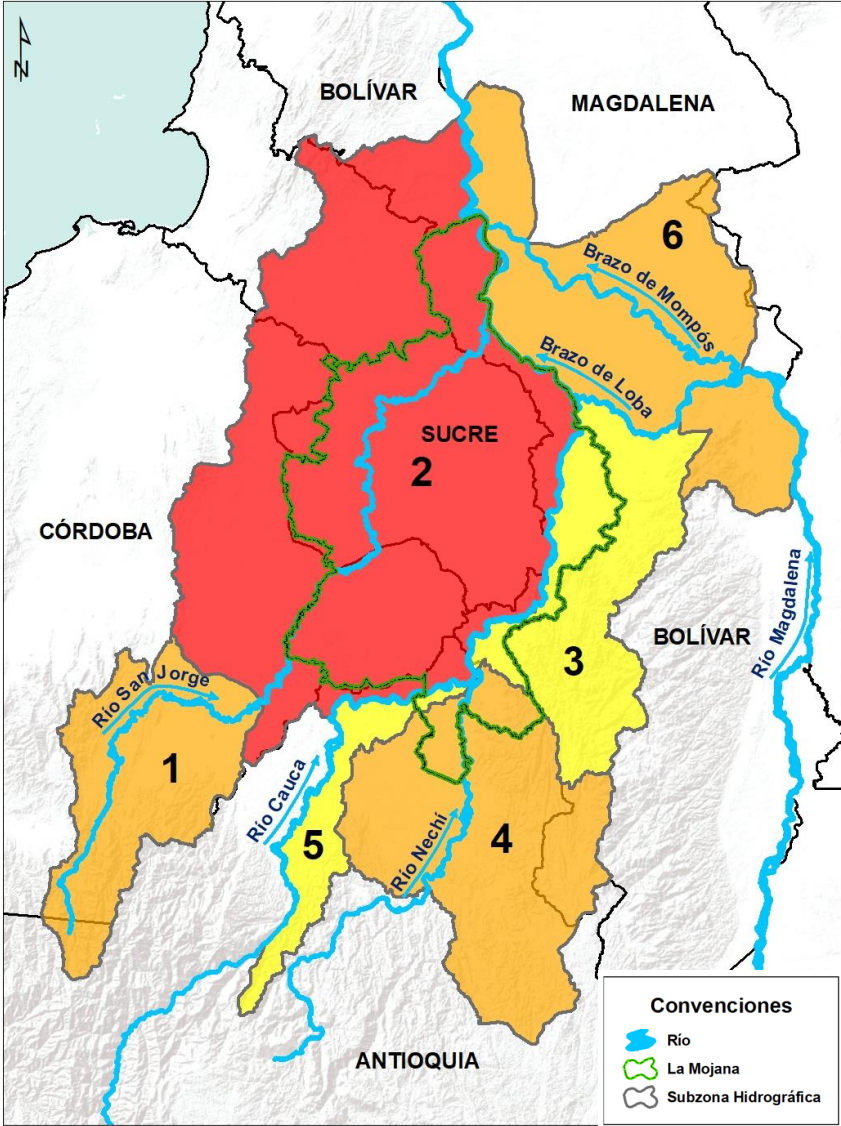

\*La emisión de alertas se hace de forma diaria por el CRPA La Mojana, en coordinación con la oficina de pronósticos y alertas del IDEAM, a escala de subzona hidrográfica.

## 1 ¿Qué pasó en la cuenca del río Cauca y Bajo San Jorge?



**Agosto de 2021:** lluvias por encima de lo normal en las cuencas de los ríos Cauca y Bajo San Jorge, con excesos hasta del 50 % en algunos sectores.



**Septiembre de 2021:** lluvias por encima de lo normal en las cuencas de los ríos Cauca y Bajo San Jorge, con excesos hasta del 20% en algunos sectores.



**17 - 25 de agosto:** desbordamientos del río Cauca y sus aportantes (ríos Nechí y Tarazá), ocasionan inundaciones en los municipios de Tarazá, Caucasia, Zaragoza, y Nechí. Así mismo, rompimientos en sectores de San Jacinto del Cauca, Guaranda y Achí, generan las primeras inundaciones por ingreso del Cauca al Bajo San Jorge (norte de la región).

\* Situación controlada el día 25/08/2021.



**27 de agosto (8 pm):** rompimiento del terraplén del río Cauca en el sector Cara de Gato - San Jacinto del Cauca, genera el ingreso de grandes cantidades de agua a La Mojana.



**Agosto 2021 - 21 de octubre:** desbordamiento del Bajo San Jorge y del sistema de ciénagas y caños, generan afectaciones en La Mojana en los municipios de San Jacinto del Cauca, Achí y Magangué (Bolívar); Ayapel (Córdoba); Guaranda, Majagual, San Benito Abad, Sucre, San Marcos y Caimito (Sucre).

## 2 ¿Qué pasa actualmente? (15 de octubre - 21 de octubre)



Continúa el ingreso de agua del río Cauca hacia el Bajo San Jorge (sector Cara de Gato en San Jacinto del Cauca), en donde se mantienen en ejecución las obras de contención.



Persiste el incremento de niveles en el Bajo San Jorge, tramo La Apartada-Ayapel.



Persiste el incremento de niveles en el Bajo Nechí.



Niveles estables en el Bajo Magdalena, incluyendo el Brazo de Loba. En el Brazo de Mompós se observan niveles en ascenso.

## 3 ¿Qué esperamos? (21-22 de octubre)



Lluvias en sectores de La Mojana y en las subzonas del Bajo Nechí, Bajo Cauca y Alto San Jorge.



Aguas del río Cauca continúan ingresando al Bajo San Jorge (La Mojana) por el sector de Cara de Gato.





Predominio de niveles en ascenso en el río San Jorge (tramo La Apartada-Ayapel), así como probabilidad de nuevos aumentos en la cuenca alta (Puerto Libertador-Montelíbano).

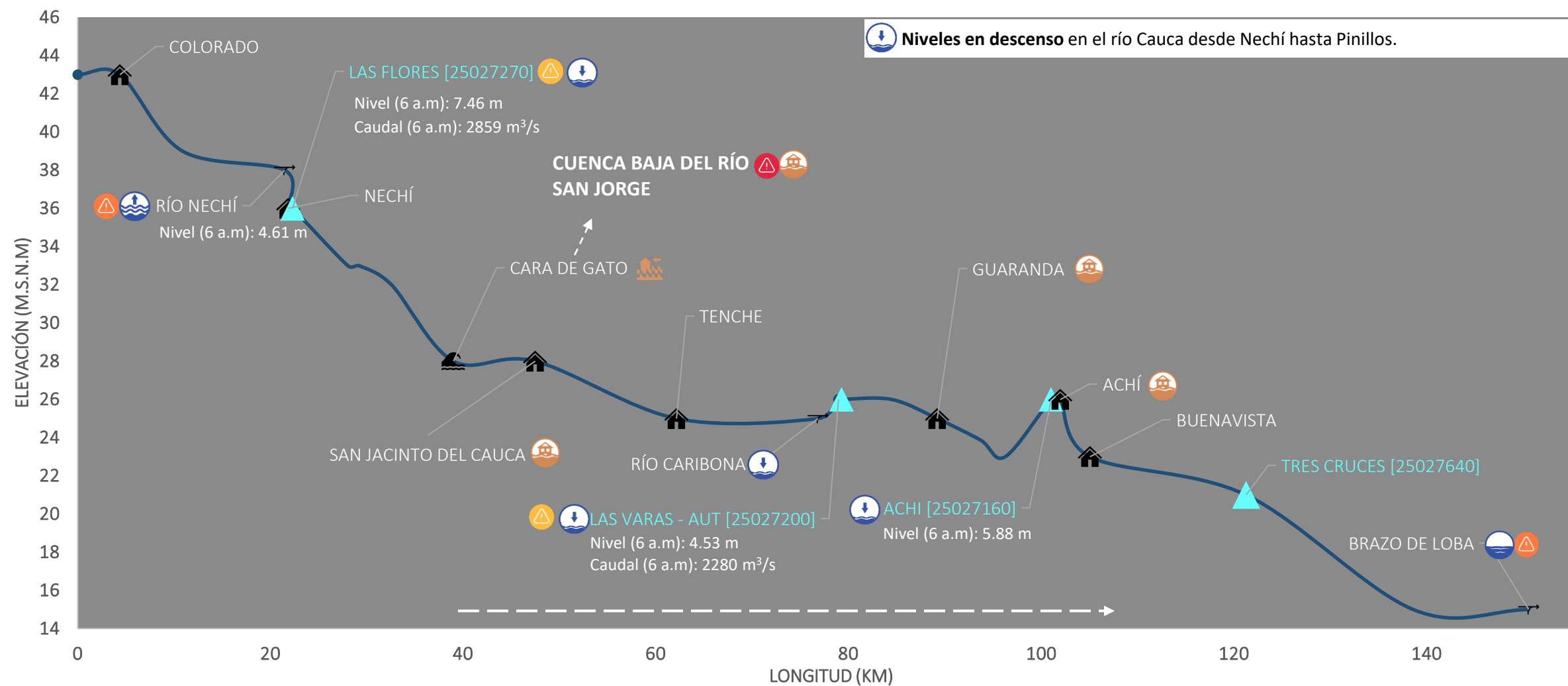

Continúa el ascenso de niveles en el Bajo Nechí y sus aportantes.

III. Condiciones hidrológicas actuales en el río Cauca (tramo Nechí– Magangué)



PUNTOS DE INTERÉS RÍO CAUCA (TRAMO NECHÍ-MAGANGUÉ)	ALERTAS HIDROLÓGICAS	CONDICIONES HIDROLÓGICAS	ZONAS DE EMERGENCIA
 Estación hidrológica IDEAM	 <b>Alerta ROJA</b> Para tomar acción	 Niveles en ascenso	 Inundación por desbordamiento
 Población	 <b>Alerta NARANJA</b> Para prepararse	 Niveles en descenso	 Inundación por rompimiento margen derecha
 Rompedero	 <b>Alerta AMARILLA</b> Para informarse	 Niveles estables	 Inundación por rompimiento margen izquierda (Mojana)
 Confluencia	 <b>Condiciones NORMALES</b> Sin alerta	 Tránsito de creciente	





## Causas de inundación y áreas de drenaje asociadas

### — Desbordamiento del Bajo San Jorge, ciénagas y caños (05/08/2021 - 21/10/2021)

Río San Jorge, caño Viloria, caño Pasifueres, caño Rabón, caño San Matías, ciénaga de Las Flores, ciénaga El Pital, ciénaga de Caracolí, caño Mojana, caño Pancegüita, entre otros.

**Rompimiento y/o desbordamiento río Cauca (20/08/2021 - 26/08/2021)**

Caño Ventanilla, caño Mojana y caño Tomalá.

— **Rompimiento del río Cauca en el sector Cara de Gato (27/08/2021 - 21/10/2021)**

Caño Barro, caño Pescado, caño Gil, caño Muñoz, caño San Matías, caño Gamba y caño Rabón.

— **Desbordamiento del Sistema Bajo San Jorge + rompimiento río Cauca en Cara de Gato (01/09/2021 - 21/10/2021)**

Caño San Matías, caño Rabón, caño Barro, caño Viloría, caño Viejo, caño Los Rastrojos, caño Misalo y río San Jorge (desde Bocas de San Antonio hasta desembocadura en Brazo de Loba).

**Nota:** El transvase de caudal del río Cauca al Bajo San Jorge a través del sector Cara de Gato, ha contribuido ampliamente a las inundaciones en La Mojana; sin embargo, desde principios del mes de agosto se venían registrando inundaciones por desbordamiento del río San Jorge y del sistema de ciénagas y caños, condición que persiste hasta la fecha.

### Rompimiento del río Cauca en el sector Cara de Gato (27/08/2021 - 20/10/2021)

#### Ayapel

Boca de Trejo, caño Gil, Delta, Caracolí, El Cuchillo, Guayabal, Las Marías, Los Nidos, Santa Elena, caño Barro, Bocas de Pinto, Corea, Mata de Caña, El Totumo, Palmas, Sincelejo, Playa Blanca.

#### Guaranda

Los Arrastres, Nueva Esperanza y Berlín San Matías

#### San Benito Abad

Las Chispas, La Plaza y Caño Caimán

#### Majagual

El Playón

#### San Marcos

Cuenca La Costera, vía San Marcos-Achí

### Rompimiento y/o desbordamiento río Cauca (20/08/2021 - 26/08/2021)

#### Achí

Bella Luz, Brisas del Cauca, La Candelaria, La Frontera, Palmira, Santa fe.

#### Guaranda

Campo Santo y Mamarraya cabecera municipal.

#### Ayapel

La Mina, Pañuelo y Caracolí

#### Majagual

Limón, Totumal y Ventanilla.

#### Sucre

Cacagual e Isla Grande.

#### San Jacinto del Cauca

Galindo, Caimital, Méjico.

### Desbordamiento del Bajo San Jorge, ciénagas y caños (05/08/2021 - 20/10/2021)

#### Ayapel

Cecilia, Guaduas, La Lucha, Plan de Mesa, Seheve, Sincelejo, La Mina, Pañuelo y Guartínaja

#### Majagual

Alemania, Naranjo, El Aljibe, Coloncito, Corredor, Totumal, Piza, La Redonda y Cucharal, Lana, Las Galias, La Ceja, El Coco, Tomalá, Río Frío, Los Patos y Tres Bocas.

#### Caimito

Caño La Lata, El Mamón, Pumpuma, Las Ossas

#### San Benito Abad

Jegua, Moguan, El Limón, Guayabal, Cuiva, Las Delicias, Parcelas de Santa fe, Pasifueres, Tosnován

#### San Marcos

Campanito, Cabecera municipal, El Torno, La Isla-corregimiento de El Pital, La Mancha, Las Flores, Parcelas de La Gloria, Parcelas de Viloria

#### Sucre

La Guaripa, Pampanilla, Nariño, Quita Sueño, Orejero, Galindo, Isla Grande, Fundación, Caracuchas II, Mojanita, El Cedro, Isla del Coco, Congreso, Calzón Blanco, Solera, Nuevo Mamón y caño Muerto.

## PRONÓSTICO PARA EL 21 Y 22 DE OCTUBRE

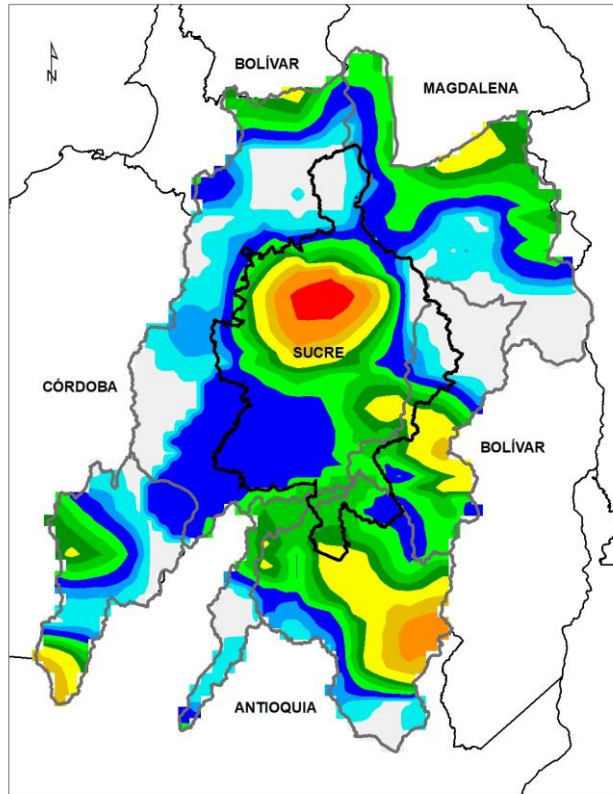

ACUMULADO DEL 21 AL 22 DE OCTUBRE

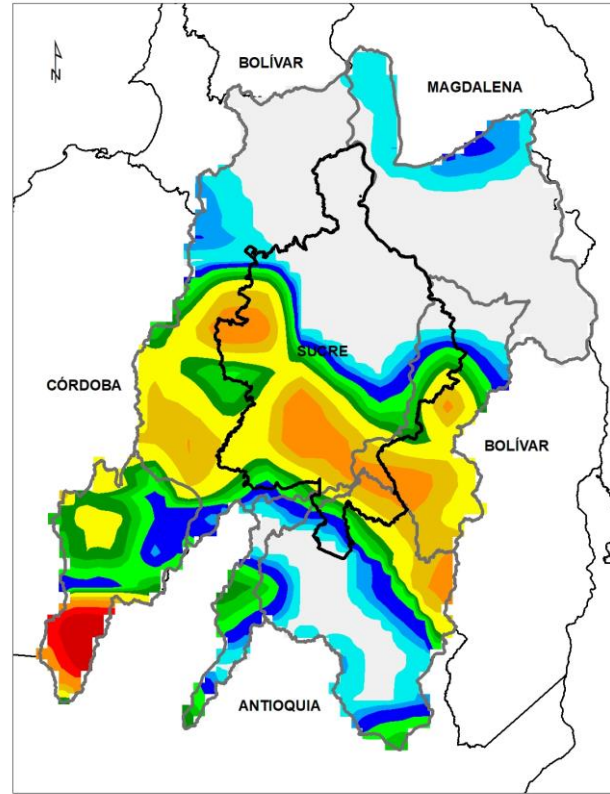

ACUMULADO DEL 22 AL 23 DE OCTUBRE



- **Noche del 21 y madrugada del 22 de octubre:** posibilidad de lluvias principalmente en los municipios de Magangué, Achí, San Jacinto del Cauca, Majagual, Guaranda, San Marcos, Ayapel y Nechí; y, en las subzonas del Bajo Nechí, Alto San Jorge y Bajo Cauca.
- **Mañana del 22 de octubre:** Sin lluvias.
- **Tarde del 22 de octubre:** Lluvias al final de la tarde.
- **Noche del 22 y madrugada del 23 de octubre:** lluvias sobre el centro y sur del territorio, y atención a las cuencas del Bajo Cauca y Alto San Jorge.

**Equipo de trabajo Centro regional de Pronóstico  
y Alertas Tempranas de LA MOJANA**

Elaborado por:  
**ROCÍO ALEJANDRA SÁNCHEZ MALDONADO**, Hidróloga  
**RAFAEL ELÍAS MUNDARAY MAGO**, Meteorólogo

[www.corpomojana.gov.co](http://www.corpomojana.gov.co)

**Correo Electrónico:**  
[corpomojana@corpomojana.gov.co](mailto:corpomojana@corpomojana.gov.co)  
Cra. 21 # 21 A – 44 San Marcos - Sucre  
Teléfono: (+575) 295 5347

**YOLANDA GONZALEZ HERNÁNDEZ**,  
Directora General IDEAM.  
**DANIEL USECHE SAMUDIO**,  
Jefe Oficina del Servicio de Pronósticos y Alertas  
[www.ideam.gov.co](http://www.ideam.gov.co)

**Correos electrónicos:**  
[servicio@ideam.gov.co](mailto:servicio@ideam.gov.co),  
[alertas@ideam.gov.co](mailto:alertas@ideam.gov.co)

Calle 25 d # 96b - 70, piso 3. Bogotá, D.C.  
Teléfono: 307 5625 ext. 1334 - 1336.

**LILIANA QUIROZ**, Directora General de la Corporación para el Desarrollo  
Sostenible de La Mojana y el San Jorge-CORPOMOJANA.

**RAQUEL GARAVITO**, Gerente del Fondo Adaptación

**JIMENA PUYANA**, Gerente Nacional de Desarrollo Sostenible del PNUD